!Bienvenidos a Daikiya!
Daikiya no es el típico restaurante tradicional japonés, aqui te proponemos una fusión entre las técnicas más tradicionales y nuestra forma única de hacer sushi. En nuestra carta encontrarás una cuidada selección de sashimis y de todo tipo de sushi fresco,elaborado en el momento y acompañados de una gran variedad de platos calientes.Confiamos en que disfrutes de nuestra comida y que te animes a adentrarte más en el fascinante mundo de la cocina japonesa.

ICONOS ALÉRGENOS que debe tener

EN CASO DETENER ALGUNA ALERCIA ALIMENTARIA
O INTOLERANCA DIRIJASE ANUESTRO PERSONAL
IF YOU HAVE ANY FOOD INTOLERANCE ALLERGY
PLEASE INFORM TO OUR STAFF

IVA incluido

ENTRANTES COCINA

GYOZA DE CARNE

(Empanadilla rellena de pollo y verduras)

€5.95 5piezas

MISOSHIRU

(Sopa de miso con algas,gamba,almeja, toufu y champinon)

€5.20

NIDO

(Langostinos rebozados con surimi y cubiertos con tallarines de arroz)

€14.95

GOMA WAKAME

(Ensalade de wakame con sé samo)

€4.75

IVA incluido

ENTRANTES COCINA

KUSHIYAKI SALMÓN
(2 brochetas de salmón)
~~€6.15~~

GOHAN
(Arroz blanco al vapor)
~~€1.75~~

ARROZ SUSHI
(Arroz de sushi con sésamo)
~~€3.50~~

YAKITORI
2 brochetas de pollo
~~€4.95~~

DIMSUM DE PATO
(bolsitas al vapor relleno de pato asado)
~~€7.75~~ 4piezas

GYOZA DE VERDURA
(Empanadilla rellena verduras variadas)
~~€6.35~~ 5piezas

DISUM DE LAGOSTINO
(masa de almidon de trigo relleno de gambas al vapor)
~~€7.95~~ 4piezas

SIU MAI
(masa transparente de almidon con relleno de cangrejo y marisco)
~~€8.50~~ 4piezas

EDAMAME
(Habas al vapor)
~~€3.65~~

ROLLOS VEGETABLES CON POLLO
(Rollos rellenos de verduras con pollo y fideos)
~~€2.15~~

IVA incluido

PLATO CALIENTE

PATO TERIYAKI
(pato empanado con verduras en salsa teriyaki)
~~€12.65~~

CURRY CHICHEN
(3 tipos de curry suave,albahaca Hoja, leche de coco)
~~€11.35~~

THAI RED BOWL SALMÓN
(salmón con verduras en salsa de curry rojo y coco)
~~€13.65~~

PATO DAIKIYA
(pato empanado con verduras en salsa de curry rojo y coco con lichi)
~~€13.85~~

Opción con arroz blanco+1.75

YAKI-SOBA
(Fideos con vegetales,pollo, y salsa japonesa)
~~€9.30~~

YAKI - UDON
(Udon salteados con verduras , gambas y solomillo)
~~€12.15~~

ARROZ CON ALBAHACA
(arroz frito con pollo,albahaca,verdura y salsa de dulce)
~~€9.85~~

ARROZY NOODLE

IVA incluido

SASHIMI

SASHIMI DE SALMÓN
~~€5.15~~ 3cortes

SASHIMI NO MORIAWASE
"surtido 7 clases"
~~€35.00~~ 23 cortes

TATAKI MAGURO
~~€6.9~~ 3cortes

SASHIMI DE PEZ
MATEQUILLA
~~€5.15~~ 3cortes

SASHIMI NO MORIAWASE
~~€19.95~~ 12cortes

SASHIMI DE ATÚN
~~€6.35~~ 3cortes

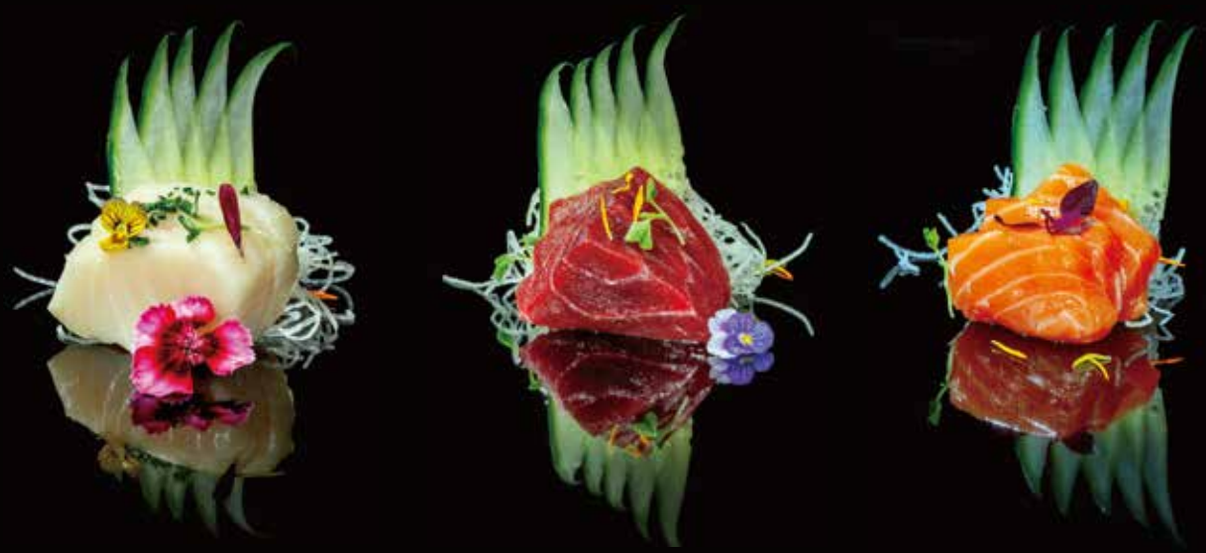

IVA incluido

ENTRANTES SUSHIBAR

TATAKI CARPACCIO

(6 piezas de tataki de atún con salsa cebolla confitada)

€ 11.50 6piezas

ABURI SHAKE

(6 piezas de salmón soasado con ajo, lima y chichimi)

€ 10.75 6piezas

SASHIMI SARADA CHEF

(Ensalada de cinco pescado crudo,wakamore, huevo de salmón y salsa)

€ 11.95

MAGURO TARTAR

(Tartar de atún con salsa de sésamo)

€ 15.95

IVA incluido

CARPACCIO CHEF
(5 sashimi de salmón,4 sashimi de pez blanco, recubierto wakamore,huevo de salmón y salsa)
~~€13.65~~

CEVICHE
(Pescado blanco y langostino con lima y cilantro)
~~€12.15~~

TARTAR CHEF
(3 tipo de tartar: ceviche, salmón tartar y maguro tartar)
~~€16.50~~

SALMON TARTAR
(Tartar de salmón, aguacate con salsa)
~~€11.95~~

IVA incluido

NIGIRIS

NIGIRI DE ANGUILA

€4.90 2piezas

NIGIRI DE SALMÓN

€4.05 2piezas

NIGIRI DE SALMON FLAMBEADO

€4.95 2piezas

NIGIRI DE PEZ MANTEQUILLA

€4.15 2piezas

NIGIRI DE ATÚN

€4.70 2piezas

NIGIRI DE DORADA

€4.15 2piezas

NIGIRI DE EBI

€4.05 2piezas

IVA incluido

NIGIRIS

NIGIRI DE SPICY SALMÓN
(cangrejo natural,salmón picante y salsa anquila)
~~€6.95~~ 2piezas

NIGIRI DE KANOTEFUI
(salm ón, hueva de salm ón y huevo de codorniz)
~~€7.30~~ 2piezas

NIGIRI DE FOIE
~~€7.95~~ 2piezas

NIGIRI DE IKURA
~~€6.60~~ 2piezas

NIGIRI DE MASAGO
~~€4.50~~ 2piezas

NIGIRI DE SPICY ATÚN
(cangrejo natural,atún picante y salsa anquila)
~~€7.35~~ 2piezas

IVA incluido

URAMAKI

MAGURO AVOCADO URAMAKI
(aguacate y atún)
€9.5 8piezas

SHAKE AVOCADO URAMAKI
(aguacate y salm ón)
€7.95 8piezas

TORI URAMAKI
(pollo frito estilo japones, lechuga,aguacate y mayonesa)
€8.35 8piezas

CALIFORNIA URAMAKI
(cangrejo natural,pepino y aguacate)
€8.35 8piezas

SPICY ATÚN URAMAKI
(atúnpicante,cangrejo natural,aguacante y salsa)
€9.35 8piezas

CEVICHE URAMAKI
(pescado blanco,langotino y cilantro)
€9.75 8piezas

IVA incluido

MAKI

TEKA MAKI
(maki de atú)
~~€6.60~~ 8piezas

SHAKE MAKI
(Maki salmon)
~~€5.50~~ 8piezas

ANGUILA MAKI
(maki de anguila)
~~€6.35~~ 8piezas

SPICY SHAKE
(salmon,cebolleta y mayonesa picante)
~~€6.05~~ 8piezas

VEGETAL MAKI
(maki de aguacate)
~~€4.85~~ 8piezas

SPICR TÚNA
(atún y mayonesa picante)
~~€7.15~~ 8piezas

SPICY EBI
(langostino,cebolleta y mayonesa picante)
~~€6.05~~ 8piezas

SUSHI CRISPY DE PATO
(maki relleno pato crujiente con salsa anguila)
~~€9.35~~ 8piezas

IVA incluido

MAKI ESPECIALES

MISO MAGUNRO URAMAKI
(aguacate,atún picante y lechuga con salsa especial)
~~€12.95~~ 8piezas

DRAGON URAMAKI
(salmón,aguacate,tempura de langostino,cangrejo natural y salmón picante con salsa especial)
~~€11.65~~ 8piezas

ABURI URAMAKI
(salmón soasado, cebolla,tempura de langostino, queso crema,masago y tomate seco)
~~€12.15~~ 8piezas

IVA incluido

MAKI ESPECIALES

CRISPY ROLLO
(maki de salmón rebozado y frito con salmónde picante,wakame,masago y salsa anguila)
~~€13.50~~ 8piezas

TATAKI URAMAKI
(tataki de atun,aguaate,tempura de langostino,mayonesa y salsa de ponzu)
~~€11.50~~ 8piezas

ITALIANO URAMAKI
(salmon,aguacate,albahaca,mozzarella de bufura, tomate seco y esparrago verde con aceite de especial)
~~€10.35~~ 8piezas

EBI TEMPURA URAMAKI
(masago,tempura de langostino, aguacate y mayonesa)
~~€9.95~~ 8piezas

IVA incluido

MAKI ESPECIALES

RAINBOW URAMAKI

(cinco pescados crudo, pepino, aguacate,cangrejo natural y masago)

€ 11.35 8piezas

THAI URAMAKI

(tempura de langostino,espinacas y calabacin con salsa curry)

€ 10.15 8piezas

KABUKI URAMAKI

(anguila,aguacate y sesamo,tempera de salmón, pepino y mayonesa con salsa anguila)

€ 13.50 8piezas

HOT PHILADELPHIA ROLL

(salmón,queso crema, cebolla y aguacate, con salsa de ponzu)

€ 10.35 6piezas

IVA incluido

MAKI ESPECIALES

SOFT SHELL CRAB

(gobo,mayonesa ,aguacate,pepino y cangrejo natural rebozada y salsa de ponzu)

€ 12.95 8piezas

SPICY MAGURO TEMPURA

(tempera de rollo de algas,atun picante y esparrago verdes con salsa de ponzu)

€ 13.95 6piezas

PAULISTA URAMAKI

(aguacate,platano,anguila y salsade anguila)

€ 10.85 8piezas

IVA incluido

COMBINADOS

COMBINADO DE
MAGURO Y SHAKE
(3 sashimi de salmón,3 sashimi de atún,
2 nigiri de salmón,2 nigiri de atún,4maki
de salmón,4 maki de atún)

~~€20.50~~ 18piezas

SUSHI NO MORIAWASE
(2 salmón,2 atún,1 dorada,1 pez
mantuquilla,1 gamban,8 pieza
maki de salmón)

~~€16.55~~ 15piezas

COMBINADO DE SOASADO
(3 Aburi Shake 3 Aburi Maguro 3
Nigiri de Salmón 2 Nigiri de Atún
2 Nigiri de Pescado Blanco 8 Crispy
de Salmón)

~~€33~~ 21piezas

EXCLUSIVO TIPO A
(7 Nigiri Variados Especiales: 3 Salmón 2 Atún 2
Pescado Blanco 1 Spicy Salmón 1 Spicy Atún 8
Aburi Salmón HosoMaki 8Dragón Uramaki)

~~€44.00~~ 25piezas

IVA incluido

IVA incluido

Menú del Día

13.00 E(IVA incl.).

De lunes a viernes en mediodía no Festivos

Primeros (uno a elegir)
Rollos vegetables con pollo
Goma wakame
Sopa miso

Segundos (uno a elegoir)
A Combo sushi (6 nigiris y 4 maki salmón)
A Combo clásico (8 uramaki y 4 maki salmón)
A Sushi especialidad del día + 2e
B Pato Teriyaki + 2e

A para acompañar : Yakimeshi pato
B para acompañar : Arroz blanco
Incluye bebida : caña, refresco o agua

IVA incluido